

مستودعات سماية السلي

SMAYAH AL SULAY WAREHOUSES

Code- W0772

الرياض - حي السلي

سماية العقارية
SMAYAH REAL_ESTATE

01

نبذة عامة

OVERVIEW

02

مقدمة

INTRODUCTION



03

الوصف الفني

TECHNICAL DETAILS

04

موقع

LOCATION

نبذة عامة

OVERVIEW

سمايـة
العقـاريـة
SMAYAH REAL_ESTATE

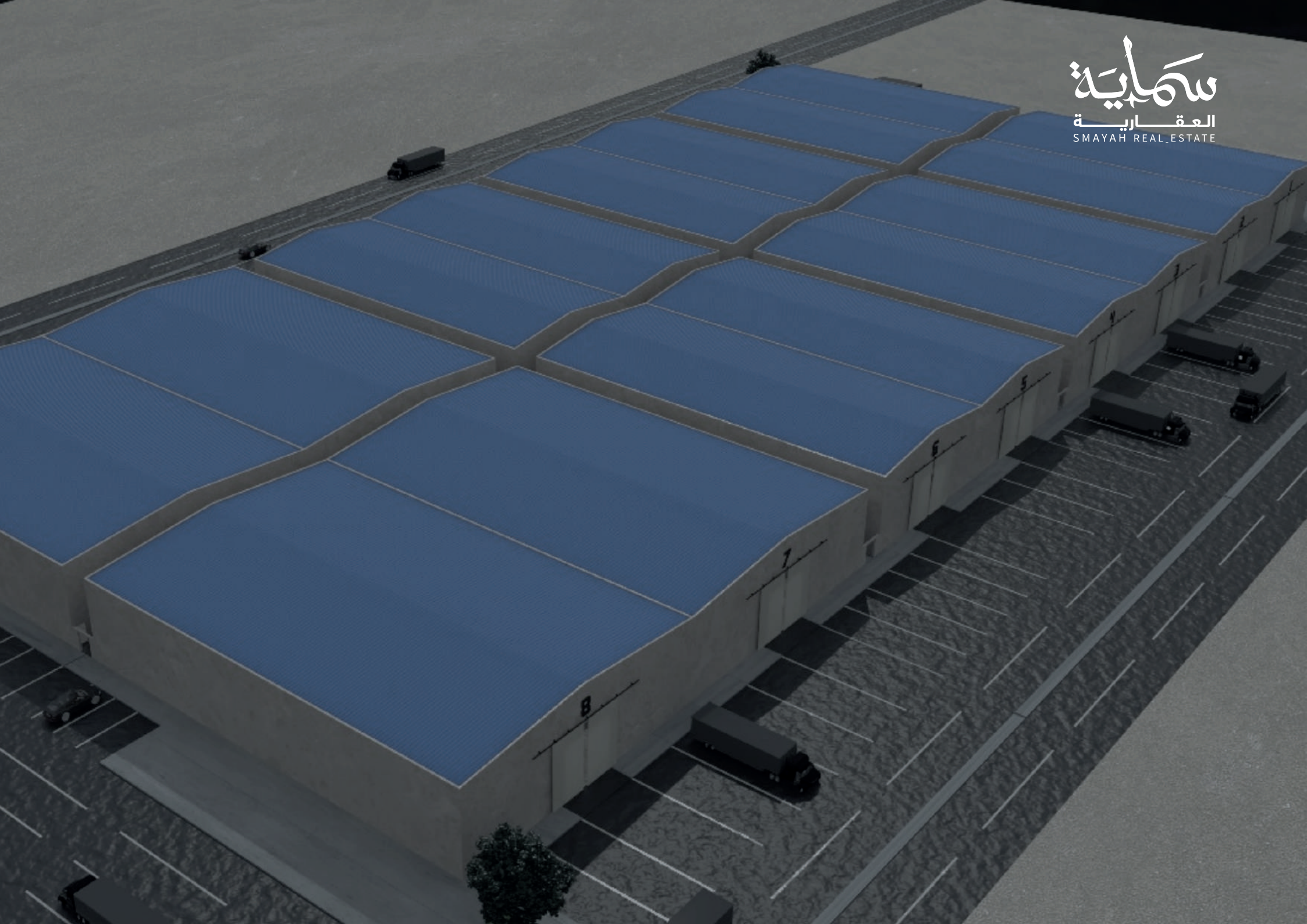
سمايه
العقارية
SMAYAH REAL_ESTATE

سماية
العقارية
SMAYAH REAL_ESTATE

يقع مشروع **مستودعات سماية المشاعل** في مدينة الرياض و ضمن منطقة السلي و التي تتميز بكونها اكبر مجمع لوجستي في الرياض، والتي من ضمنها يقع مشروع مستودعات سماية تتميز مستودعات سماية بكونها منفذة لتلائم جميع االنشطة التجارية وصالحة لتخزين جميع انواع المنتجات سواء غذائية أو غير غذائية ، أو أي أنشطة أخرى.

SMAYAH AL MISHAEL Warehouses project is located in Riyadh, within the Al- Sulay area, which is distinguished as the largest logistics hub in Riyadh. Among the developments in this area is the Samayah Warehouse Project. The Samayah warehouses are designed to accommodate all types of commercial activities and are suitable for storing all kinds of products, whether food or non-food items, as well as for any other activities.



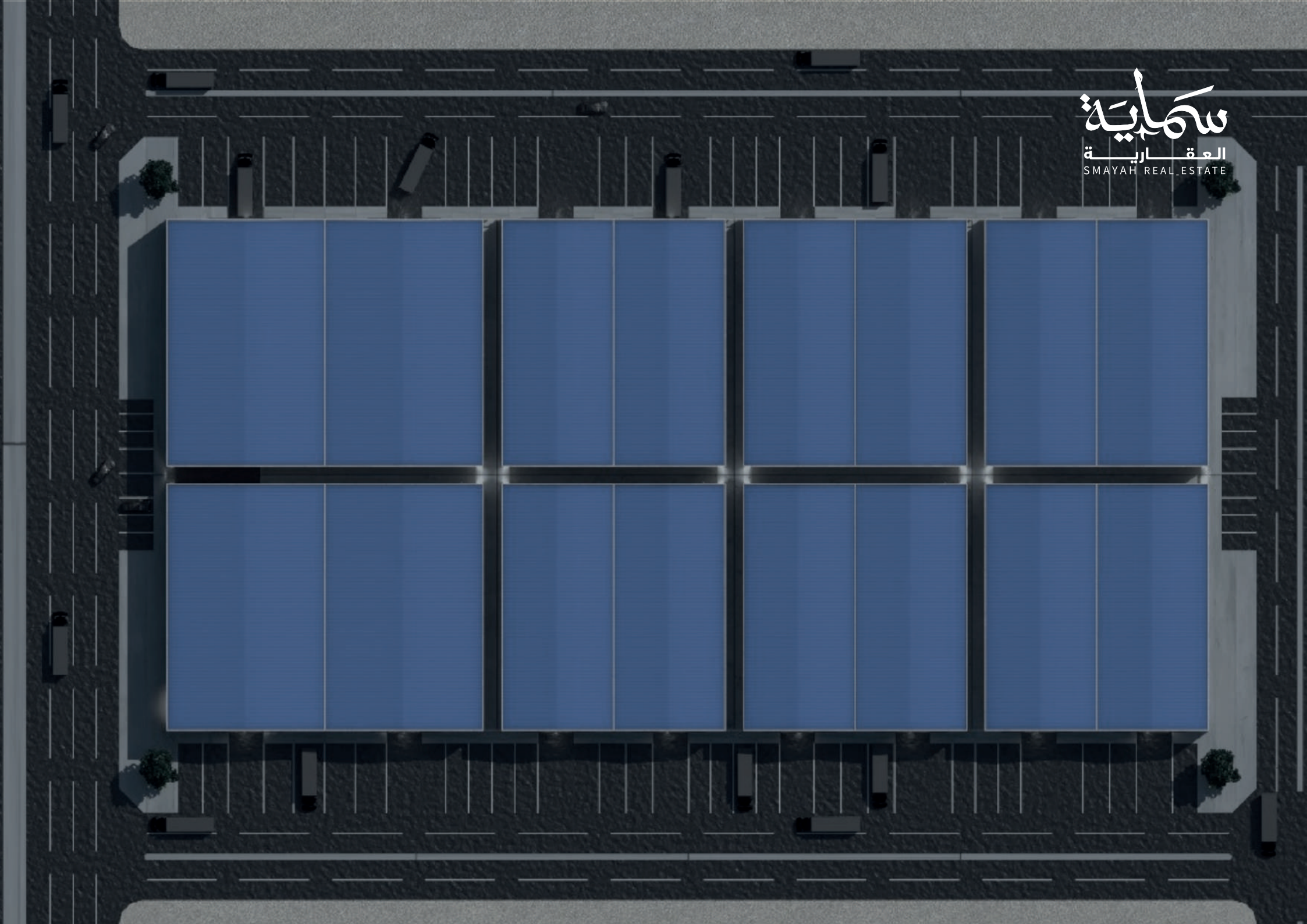
سمايـة
العقـاريـة
SMAYAH REAL_ESTATE



الوصف الفني

TECHNICAL DETAILS

سمايـة
العقـاريـة
SMAYAH REAL_ESTATE

- Comprehensive insurance has been provided for the project to cover hidden defects, which covers any potential with safety requirements.
- Each warehouse has a separate underground tank and shared sewage services managed by the owner
- Easy access, as the warehouses are located on three streets, each 36 meters wide..
- Work was done to meet the technical structural requirements necessary to achieve maximum storage benefit In the warehouse, work was also done to provide varying spaces to meet different requests For tenants with minimum clear height of 10 meters has been provided at the edges.
- The metal structures were designed and manufactured by a specialized company to ensure the highest quality in construction and to avoid any risks.





- تم عمل تأمين شامل على المشروع فيما يخص تأمين العيوب الخفية و الذي يغطي اي خسائر لا سمح الله مع تجهيز الموقع بمتطلبات السلامة الشاملة.

- تم تجهيز خزان ارضي منفصل لكل مستودع و خدمات صرف مشتركة يتم سحبها بمعرفة المالك.

- سهولة الدخول حيث تقع المستودعات على ثلاثة شوارع 36 متر.

- تم العمل على تلبية المتطلبات الفنية الانشائية اللازمة لتحقيق اقصى استفادة تخزينية من المستودع كذلك تم العمل على توفير مساحات متفاوتة لتلبية مختلف الطلبات الخاصة بالمستأجرين مع تجهيز الموقع بمتطلبات السلامة الشاملة. توفير ارتفاعات صافية لا تقل عن 10 متر عند الاطراف.

- تم تصميم و تصنيع الهياكل المعدنية من شركة متخصصة في المجال لضمان اعلى جودة في الانشاء و تجنبا لأي مخاطر.


أقصى سعة تخزين
Maximum Storage
أعلى جودة
Highest Quality
ارتفاع صافي قدره 10 أمتار
Clear Height of 10 meters
تأمين شامل
Comprehensive Insurance
جميع متطلبات الحريق والسلامة
Fire & Safety Requirements
سهولة الوصول إلى الموقع
Easy Access to the Site
سمايه
العقارية
SMAYAH REAL ESTATE



المخطط العام

MASTER PLAN

سمايـة
العقـاريـة
SMAYAH REAL_ESTATE

سماية
العقارية
SMAYAH REAL_ESTATE

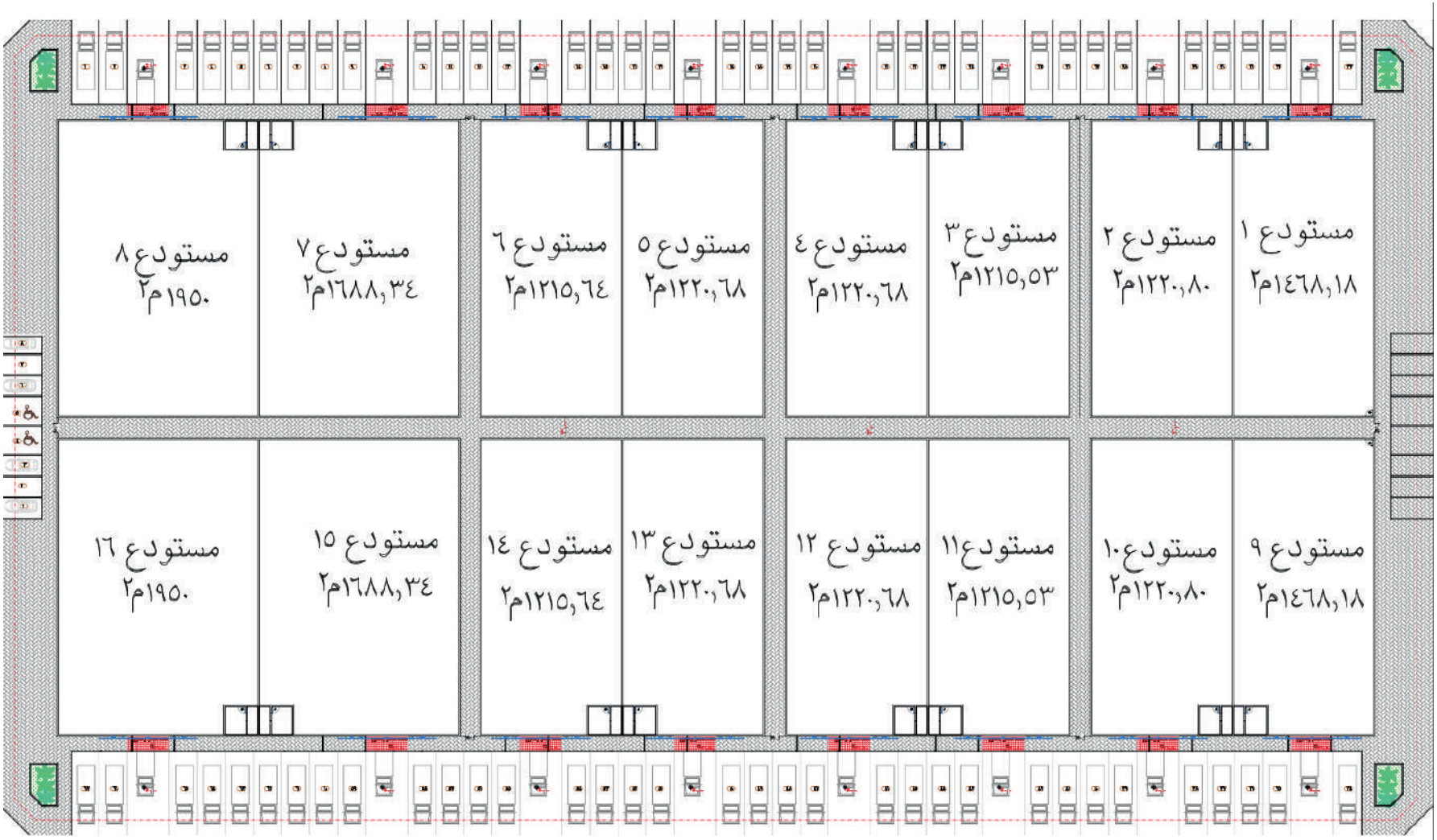



موقع
LOCATION

سمايـة
العقـاريـة
SMAYAH REAL_ESTATE

سمايـة
العقـــاريـــة
SMAYAH REAL_ESTATE

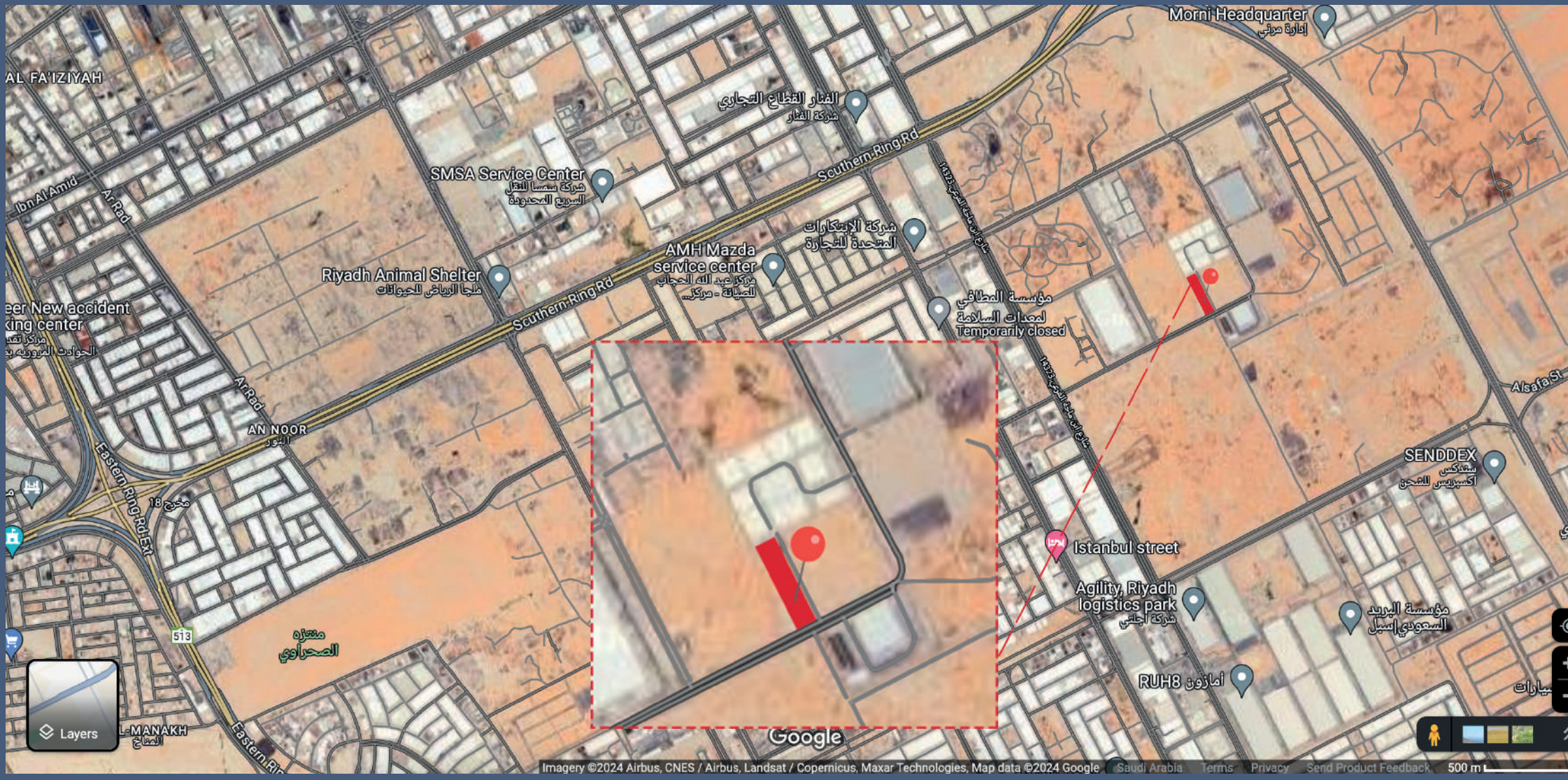

موقع المشروع

Location

تواصل معنا

Contact Us





سماية
العقارية
SMAYAH REAL_ESTATE

+966 5022 93215
rent@smayah.com
Al Mashael, Al-Sulay, Riyadh 14326, Saudi Arabia